蒲郡観光交流おもてなしコンシェルジュがおすすめする

「春らんまんコース」

蒲郡の春をあじわってもらえるコースです。
縁結びの神様、縁結びスポットを巡るコースです。
思い出を残したいカップルに特におすすめです！

自転車で巡るコース　距離：約17.5km　カップル向け

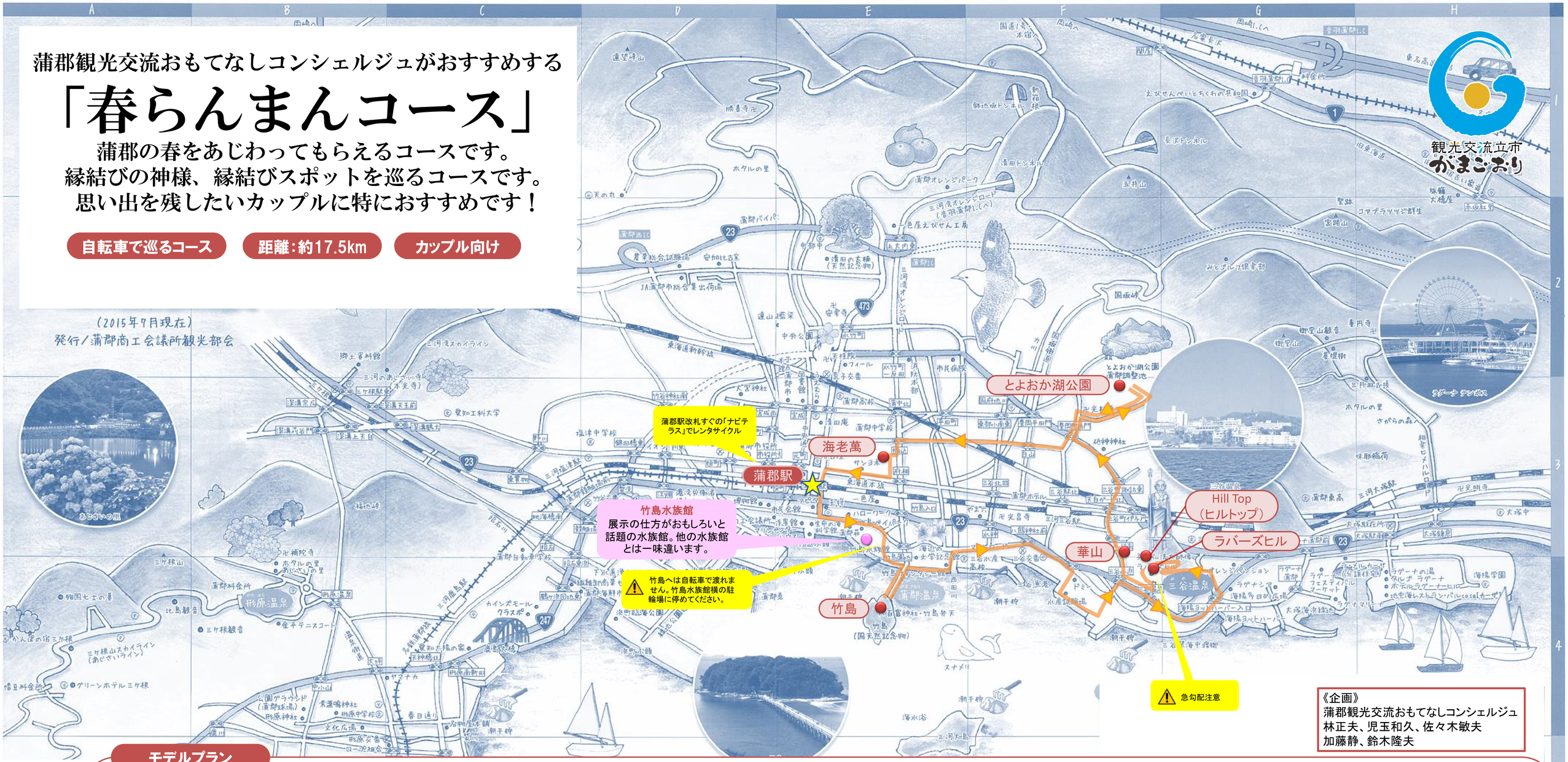

モデルプラン

★スタート！ 蒲郡駅 — 10:00

竹島
竹島に渡って、
縁結びの神様・八百富神社で
参拝をしよう

10:30

12:30

恋人達の丘（ラバーズヒル）
愛の鍵をかけて縁結び祈願！（800円）
ハトに餌やりもできます（50円）

12:00

13:00

華山（ランチ）
大あさりの天ぷらが
おすすめ

Hill Top（ヒルトップ）（ランチ）
眺めのよい店内で
ゆったりランチ休憩

とよおか湖公園
蒲郡市街や三河湾の眺望と
桜が同時に楽しめます

14:00

お土産
海老萬
色々な味、食感の海
老せんべいを蒲郡土
産にどうぞ！

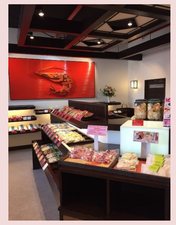

14:30

★ゴール！ 蒲郡駅 — 14:45